

VIVA MOMENT WINTER RHINE CRUISE

ล่องแม่น้ำไรน์ เทียวฝรั่งเศส – เยอรมัน

9 วัน 6 คืน โดย การบินไทย (TG) 

วันที่ 14 - 22 ธันวาคม 2567



วันเสาร์ที่ 14 ธันวาคม 2567 สนามบินสุวรรณภูมิ

- 20.40 น. คณะพร้อมกัน ณ สนามบินสุวรรณภูมิ อาคารผู้โดยสารขาออก ชั้น 4 เคาน์เตอร์เช็คอินสายการบินไทย (TG) เจ้าหน้าที่คอยให้การต้อนรับ ดูแลอำนวยความสะดวกด้านเอกสารเช็คอินและสัมภาระในการเดินทาง
- 23.40 น. ออกเดินทางสู่ สนามบินแฟรงค์เฟิร์ต ประเทศเยอรมัน โดย สายการบินไทยแอร์เวย์ เที่ยวบินที่ **TG920**

วันอาทิตย์ที่ 15 ธันวาคม 2567 สนามบินแฟรงค์เฟิร์ต - เมืองไฮเดลเบิร์ก - ปราสาทไฮเดลเบิร์ก - เมืองสตราสบูร์ก - ลงเรือ VIVA MOMENT - ย่าน Petite France

บริการอาหารเช้า และ เครื่องดื่มบนเครื่อง

- 05.55 น. เดินทางถึง สนามบินแฟรงค์เฟิร์ต ประเทศเยอรมัน ผ่านพิธีการตรวจคนเข้าเมืองและรับสัมภาระเรียบร้อย (เวลาท้องถิ่นช้ากว่าเมืองไทย 6 ชั่วโมง)



นำท่านเดินทางสู่ เมืองไฮเดลเบิร์ก (Heidelberg) (ระยะทาง 82 กม. ใช้เวลาเดินทางประมาณ 1 ชม.) เมืองที่มีอายุเก่าแก่กว่าพันปี มีเสน่ห์ความเป็นเมืองเก่าอยู่ฉากหลัง เต็มไปด้วยปราสาทเก่าแก่อายุกว่าร้อยปี แต่ยังสามารถผสมผสานความเก่าและความทันสมัยกัน ได้อย่างลงตัว และยังได้ชื่อว่าเป็นเมืองที่โรแมนติกที่สุดของประเทศเยอรมัน นำท่านเที่ยวชมเมือง และเข้าชม ปราสาทไฮเดลเบิร์ก หนึ่งใน

สถานที่ที่ได้รับขึ้นทะเบียน เป็นมรดกโลก จากยูเนสโก ตัวปราสาทสร้างเมื่อปี ค.ศ.1300 และมีการก่อสร้างต่อเนื่องกว่า 400 ปี ผ่านการปกครองจากกษัตริย์หลากหลายพระองค์ จึงมีการก่อสร้าง ต่อเติมตามความชอบของแต่ละพระองค์ ทำให้ปราสาทแห่งนี้มีหลากหลายแรกเริ่มเป็นแบบโกธิก และ กลายเป็นแบบเรเนซองส์ ในปัจจุบัน

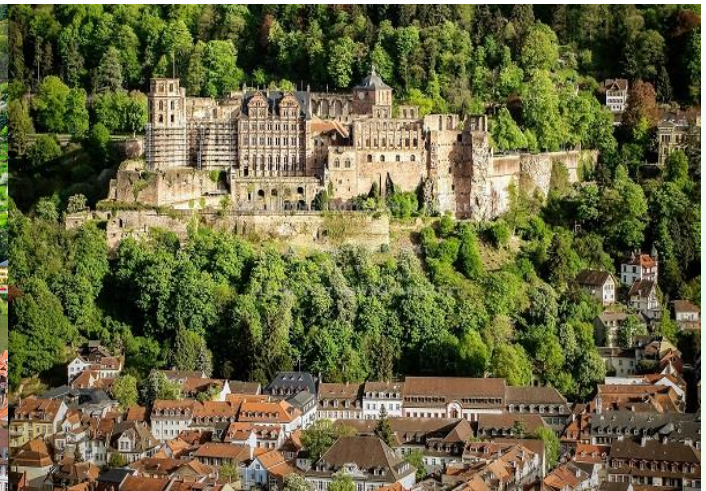

กลางวัน
บ่าย

รับประทานอาหารกลางวัน ณ ภัตตาคาร

นำท่านเดินทางสู่เมืองสตราสบูร์ก ประเทศฝรั่งเศส (ใช้เวลาเดินทางประมาณ 1.30 ชั่วโมง) เมืองหลวงและเมืองที่ใหญ่ที่สุดของแคว้นอัลซาส นำท่านเช็คอินเรือ VIVA MOMENT ที่จอดเทียบท่ารอให้การต้อนรับท่านอย่างอบอุ่น

อิสระให้ท่านพักผ่อน เก็บสัมภาระ



VIVA MOMENTS

RHIN, MOSELLE

- E Entrance
- S Souvenir Shop
- R Reception Desk
- T Travel Desk
- H Hair-Nail Salon
- Double Cabin
- Junior Suite
- Balcony Suite
- Double Cabin

DIAMOND DECK

RUBY DECK

EMERALD DECK



Suite balcony



Restaurant



Salle de bain suite



Reception



Restaurant

Specifications of MS VIVA Moments			
Year of build	2018 / Age: 6	Passengers	176
Flag state	 Switzerland	Crew	44
Builder	Vahali Shipyards Zasavica (Sremska Mitrovica, Serbia)	Decks	4
Speed	13 kn / 24 km/h / 15 mph	Cabins	88
Length (LOA)	135 m / 443 ft	Decks with cabins	3
Beam (width)	12 m / 39 ft	Sister-ships	Emily Bronte, Thomas Hardy, Oscar Wilde, William Wordsworth, Geoffrey Chaucer, Lord Tennyson
Gross Tonnage	3600 gt		

นำท่านเที่ยวชมความสวยงามของเมืองสตราสบูร์ก ชมย่าน **Petite France** เป็นแหล่ง



ท่องเที่ยวที่เต็มไปด้วยชีวิตชีวา มีชื่อเสียงจากถนนปูหิน คลอง และบ้านโครงไม้ที่ได้รับการดูแลเป็นอย่างดี เช่น บ้าน Tanners' House ที่สร้างขึ้นในปี 1572 อีกทั้งยังมีทัศนียภาพงดงามเมื่อมองจากระเบียงของสะพานกันเขื่อน Barrage Vauban ที่สร้างขึ้นในศตวรรษที่ 17 ในพื้นที่มีร้านอาหารสไตล์ Alsace อยู่ประปราย ขณะที่ร้านค้าในบริเวณถนน Grand'Rue ก็มีเสื้อผ้า

และของที่ระลึก เช่น เครื่องกระเบื้อง ไวน์ และชาขึ้นชื่อของท้องถิ่นมากมาย

ค่า

รับประทานอาหารค่ำ ณ ห้องอาหารบนเรือ

ร่วมกิจกรรมแนะนำข้อมูลสำคัญเกี่ยวกับเรือและความปลอดภัยในการท่องเที่ยวทางเรือ โดยการต้อนรับของกัปตันและคณะลูกเรือ

พักค้างคืนบนเรือ (คืนที่ 1) เรือจอดเทียบท่าค้างคืน

หลังอาหาร นำท่านเดินเล่นเที่ยวชมเมืองยามค่ำคืน พร้อมช้อปปิ้งคริสต์มาส มาร์เก็ต ตลาดที่จะรวมของแต่งบ้านในเทศกาลคริสต์มาส



วันจันทร์ที่ 16 ธันวาคม 2567 เมืองสตราสบูร์ก - มหาวิหารนอเทรอดาม - เมืองสเปเยอร์

07.00 น.

รับประทานอาหารเช้า ณ ห้องอาหารบนเรือ

09.00น.

นำท่านเที่ยวชม **เมืองสตราสบูร์ก** ที่ในตัวเมืองมีความโดดเด่นด้วย อาคารบ้านเรือน สถาปัตยกรรมแบบยุคกลางที่ยังคงอนุรักษ์ไว้เป็นอย่างดี จนได้รับการขึ้นทะเบียนจาก UNESCO ให้เป็นเมืองมรดกโลก นอกจากนี้เมืองสตราสบูร์กยังเป็นเมืองที่ขึ้นชื่อเรื่องการผลิตไวน์จากองุ่นพันธุ์ที่มีชื่อเดียวกับแคว้น ถึงแม้ว่าไวน์ของที่นี่จะมีความเป็น Germanic อยู่บ้างเนื่องจากแคว้นอัลซาสมีพรมแดนติดกับประเทศเยอรมันที่มีเพียงแม่น้ำไรน์กันแต่สำหรับคอไวน์แล้วท่านต้องไม่พลาดการได้ลิ้มลองไวน์อัลซาส ที่ได้ชื่อว่าเจ้าแม่แห่งไวน์ขาว นำชมความน่ารักของตัวเมืองเก่า สตราสบูร์ก ดินแดนที่ได้ขึ้นชื่อว่าเป็นดินแดนแห่งเทพนิยาย ชม **มหาวิหารนอเทรอดาม** อีกหนึ่งมหาวิหารชื่อดังของโลก ที่จารึกในประวัติศาสตร์ชั้นเอกของสถาปัตยกรรมกอทิกที่สวยงามทั้งภายนอกและภายใน



กลางวัน

รับประทานอาหารกลางวัน ณ ห้องอาหารบนเรือ

12.00 น.

เรือเล่นออกจาก **ท่าเมืองสตราสบูร์ก** ล่องไปตามแม่น้ำไรน์

ให้ท่านอิสระพักผ่อนตามอัธยาศัย ใช้เวลากับสิ่งอำนวยความสะดวกต่าง ๆ บนเรือ อาทิ ฟิตเนส สปา ชาวน่า มินิกอล์ฟ สระว่ายน้ำ จิบชายามบ่าย ชมทิวทัศน์สองฝั่งแม่น้ำไรน์

ค่ำ

รับประทานอาหารค่ำ ณ ห้องอาหารบนเรือ



19.00 น.

เรื่อนำท่านจอดเทียบท่า เมืองสเปเยอร์ ประเทศเยอรมัน พักค้างคืนบนเรือ (คืนที่ 2)
เที่ยวชมตลาดคริสต์มาสมาร์เก็ต อิสระให้ท่านเดินเล่น ช้อปปิ้ง



วันอังคารที่ 17 ธันวาคม 2567
เมืองสเปเยอร์ – พิพิธภัณฑสถานยานยนต์และเทคโนโลยี – เมืองไมนซ์

เช้า

รับประทานอาหารเช้า ณ ห้องอาหารบนเรือ

นำชมเขตเมืองใหม่ ให้ท่านเข้าชมความทันสมัยของ พิพิธภัณฑสถานยานยนต์และเทคโนโลยี เมืองสเปเยอร์ พิพิธภัณฑสถานที่มีการจัดแสดงเทคโนโลยีและผลงานชิ้นเอกของแต่ละเทคโนโลยี ท่านจะได้สัมผัสกับประวัติศาสตร์ของเทคโนโลยีรวมไปถึงการชม นิทรรศการ การบินและอวกาศ รถโบราณ เฮลิคอปเตอร์ และเครื่องบินทหารเป็น จำนวนมาก
ได้เวลาอันสมควรเดินทางกลับขึ้นบนเรือ



กลางวัน

13.00 น.

รับประทานอาหารกลางวัน ณ ห้องอาหารบนเรือ

เรือแล่นออกจากท่าเมืองสเปเยอร์ มุ่งหน้าสู่เมืองไมนซ์

อิสระพักผ่อนกับสิ่งอำนวยความสะดวกต่าง ๆ บนเรือ อาทิ ฟิตเนส มินิกอล์ฟ สระว่ายน้ำ เลือกซื้อสินค้าที่ระลึก น้ำหอม เครื่องสำอาง เครื่องประดับต่าง ๆ จากร้านขายของบนเรือ หรือ จิบเครื่องดื่มแก้วโปรด ชมวิวสองฝั่งแม่น้ำไรน์จากบนดาดฟ้าเรือตามอัธยาศัย

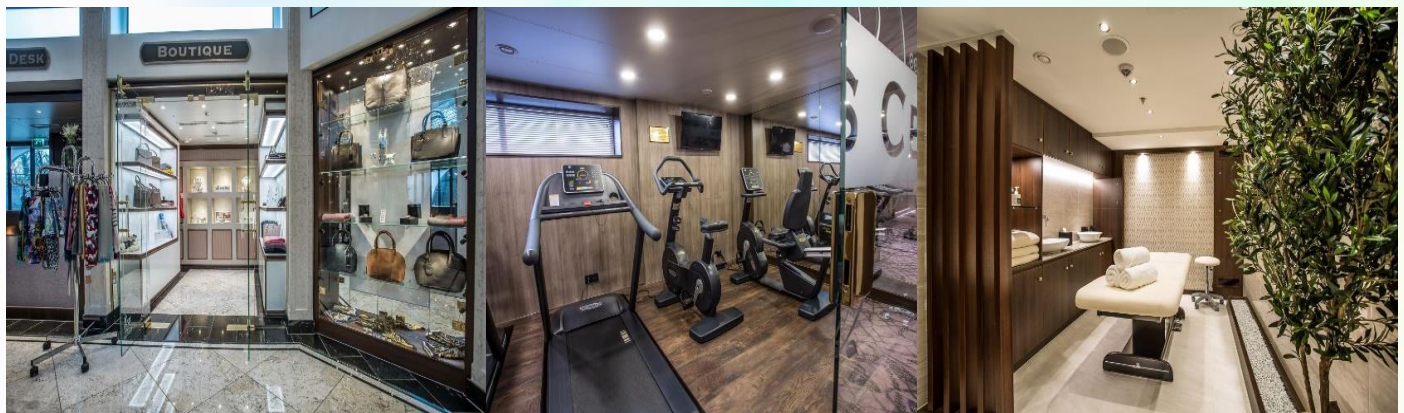

18.30 น.

ค่ำ

เรื่อนำท่านจอดเทียบท่าเมืองไมนซ์

รับประทานอาหารค่ำ ณ ห้องอาหารบนเรือ

พักค้างคืนบนเรือ (คืนที่ 3) หลังอาหารค่ำ อิสระเที่ยวชมเมืองหลวงของแคว้นไรน์แลนด์ หนึ่งในเมืองที่เก่าแก่ที่สุดในยุโรปตามอัธยาศัย



วันพุธที่ 18 ธันวาคม 2567 เมืองไมนซ์ – จัตุรัสกลางเมืองไมนซ์ – เมืองโคเบลนซ์

เช้า

รับประทานอาหารเช้า ณ ห้องอาหารบนเรือ

เที่ยวชมความสวยงามของ **จัตุรัสกลางเมืองไมนซ์** ซึ่งอยู่ด้านหน้าอาสนวิหารเรียกว่า Marktplatz หรือตลาด ล้อมรอบด้วยอาคารครึ่งไม้และทาสีที่สวยงาม เป็นหนึ่งในจุดที่งดงามที่สุดในเมือง ในเดือนธันวาคม จะเป็นช่วงที่จัตุรัสเต็มไปด้วยตลาดคริสต์มาสไมนซ์ที่พลุกพล่าน ในช่วงเทศกาล มีบูธมากกว่า 100 บูธตั้งเรียงรายในจัตุรัส ชมมหาวิหารเซนต์มาร์ตินและนักบุญสตีเฟน (Mainzer Dom) ตั้งตระหง่านอยู่ใจกลางเมืองไมนซ์ อาสนวิหารไมนซ์ได้รับการจัดอันดับร่วมกับอาสนวิหารสเปเยอร์และเวิร์มว่าเป็นหนึ่งในความสำเร็จสูงสุดของสถาปัตยกรรมทางศาสนาแบบโรมานเนส บนแม่น้ำไรน์ตอนบน



12.00 น.

เรือแล่นออกจากท่าเมืองไมนซ์ มุ่งหน้าสู่เมืองโคเบลนซ์

กลางวัน

รับประทานอาหารกลางวัน ณ ห้องอาหารบนเรือ

บ่าย

ให้ท่านอิสระทำกิจกรรมและได้ใช้บริการสิ่งอำนวยความสะดวกต่าง ๆ บนเรือ หรือใช้เวลากับการพักผ่อนชมทิวทัศน์ความสวยงามสองฝั่งแม่น้ำขณะเรือกำลังล่องไปบนแม่น้ำไรน์



18.00 น.

ค่ำ

เรือเทียบท่าเมืองโคเบลนซ์

รับประทานอาหารค่ำ ณ ห้องอาหารบนเรือ

พักค้างคืนบนเรือ (คืนที่ 4) เรือจอดเทียบท่าค้างคืน อิสระเที่ยวชมเมืองตามอัธยาศัย



วันพฤหัสบดีที่ 19 ธันวาคม 2567
เมืองโคเบลนซ์ – ป้อมปราการ Ehrenbreitstein – เมืองบอนน์ –
อนุสาวรีย์บีโรเฟ่น - ศาลาว่าการเมือง Bonn's Town Hall

เช้า

09.00 น.

รับประทานอาหารเช้า ณ ห้องอาหารบนเรือ

นำท่านเที่ยวชม เมืองโคเบลนซ์ ซึ่งตั้งอยู่ในบริเวณที่แม่น้ำไรน์ตัดกับแม่น้ำโมเซล ที่ถูกเรียกว่า German Corner และได้รับการรับรองให้เป็นมรดกโลกทางธรรมชาติอีกแห่งหนึ่งของเยอรมัน เรือจอดเทียบท่าที่เมืองโคเบลนซ์และสถานที่ต่าง ๆ ในเมืองเช่น จัตุรัสเมืองเก่า อนุสรณ์สถานจักรพรรดิโคเซอร์ วิลเฮล์มที่ 1



นำท่านขึ้นกระเช้าสู่ ป้อมปราการ Ehrenbreitstein เป็นจุดศูนย์กลางทางการทหารของเมือง Koblenz ในปัจจุบัน ฐานที่มั่นแห่งนี้มีจุดชมวิวที่ระดับความสูง 118 เมตรเหนือจุดบรรจบกันของแม่น้ำไรน์และโมเซล ได้เวลาอันสมควรนำท่านกลับขึ้นเรือ



12.00 น.

กลางวัน

**เรือออกจากท่าเมืองโคเบลนซ์ มุ่งหน้าสู่เมืองบอนน์
รับประทานอาหารกลางวัน ณ ห้องอาหารบนเรือ**

15.30 น.

เรือจอดเทียบท่าเมืองบอนน์ เที่ยวชมเมืองแห่งการศึกษาของประเทศเยอรมัน อดีตเมือง



หลวงของเยอรมนีตะวันตก จนมีการรวมเยอรมันกันเกิดขึ้น ทำให้บอนน์ถูกแทนที่ด้วยเมืองหลวงเก่าดั้งเดิมอย่างกรุงเบอร์ลิน เป็นเมืองบ้านเกิด ของนักดนตรีผู้มีชื่อเสียงโด่งดัง บีโธเฟิน อัจฉริยะ นักดนตรีหูหนวกที่มีชื่อเสียงของเยอรมนีให้ท่านได้ถ่ายรูปกับ **อนุสาวรีย์ บีโธเฟิน** และสัมผัสความคลาสสิกแบบบีโธเฟินที่ **บีโธเฟินฮอลล์**ถ่ายรูปกับ **ศาลาว่าการเมือง Bonn's**

Town Hall แหล่งรวมความคึกคักของเมือง และยังเป็นสถานที่จัดงานคาร์นิวัลอีกด้วย บริเวณแห่งนี้ถูกล้อมรอบด้วยตลาด และร้านค้ามากมาย ให้คุณได้หาหมูจิบกาแฟ หรือเลือกซื้อสินค้าตามอัธยาศัย

ค่ำ

รับประทานอาหารค่ำ ณ ภัตตาคาร

พักค้างคืนบนเรือ (คืนที่ 5) เรือจอดเทียบท่าค้างคืน อิสระเที่ยวชมเมืองตามอัธยาศัย



วันศุกร์ที่ 20 ธันวาคม 2567

**เมืองบอนน์ - เมืองโคโลญจน์ - มหาวิหารโคโลญจน์ -
เมืองดუსเซลดอร์ฟ - ช้อปปิ้งซิลเดอร์กัส**

เช้า

รับประทานอาหารเช้า ณ ห้องอาหารบนเรือ

09.00 น. เรือออกจากท่าเมืองบอนน์ มุ่งหน้าสู่เมืองโคโลญจน์

10.30 น. เรือเทียบท่าเมืองโคโลญจน์

11.00 น. นำท่านเดินทางเข้าสู่ตัวเมือง

กลางวัน **รับประทานอาหารกลางวัน ณ ภัตตาคาร**

บ่าย

นำท่านเที่ยว เมืองโคโลญจน์ (Cologne) เมืองสำคัญริมแม่น้ำไรน์และเป็นเมืองใหญ่



อันดับ 4 ของประเทศเยอรมนี ศูนย์กลางทางการค้า งานศิลปะและอุตสาหกรรม อีกทั้งยังเป็นแหล่งผลิตน้ำหอมออดิโคโลญ 4711 อันลือชื่อ นำท่านถ่ายรูปกับ มหาวิหารโคโลญจน์ (Cologne Cathedral) เป็นศาสนสถานของคริสต์ศาสนา โรมันคาทอลิก นับเป็นวิหารที่ใหญ่และสูงที่สุดในโลกในสมัยนั้น นำท่านถ่ายรูปและ

ชมวิวสะพานโฮเอ็น ซอลเลิร์น เป็นแลนด์มาร์กประจำเมืองโคโลญจน์คู่กับมหาวิหารโคโลญจน์ เป็นสะพานข้ามแม่น้ำไรน์ที่มีทั้งทางรถไฟและทางเดินเท้า โดยบริเวณรั้วที่กั้นระหว่างทางเดินและทางรถไฟเป็นบริเวณที่นักท่องเที่ยวนิยมมาคล้องกุญแจแห่งความรัก เป็นอีกสีสันหนึ่งของการท่องเที่ยวเมืองโคโลญจน์ในปัจจุบัน อิสระช้อปปิ้งกับแหล่งที่ได้รับความนิยมมากที่สุดในเมืองโคโลญจน์ Schildergasse Shopping Centre แหล่งช้อปปิ้งซิลเดอร์กัส และเป็นหนึ่งในแหล่งช้อปปิ้งยอดนิยมของประเทศเยอรมนี มีห้างร้านของสินค้าแบรนด์เนมชั้นนำมากมาย และที่พลาดไม่ได้คือ The House of 4711 Original Eau De Cologne แหล่งต้นกำเนิดน้ำหอมชื่อดัง No. 4711 ที่นี่จึงเป็นศูนย์รวมของห้างร้านแบรนด์ดังมากมายที่ผู้รักการช้อปปิ้งไม่ควรพลาด





รายละเอียดการเดินทางอาจมีการเปลี่ยนแปลงได้ตามความเหมาะสม ขึ้นอยู่กับเหตุสุดวิสัยที่ไม่สามารถ
คาดการณ์ล่วงหน้าได้ ทางบริษัทฯ จะคำนึงถึงผลประโยชน์และความปลอดภัยของผู้ร่วมเดินทางเป็นสำคัญ



กำหนดการเดินทางล่องแม่น้ำไรน์ เทียวฝรั่งเศส – เยอรมัน

วันที่ 14 – 22 ธันวาคม 2567

**** อัตรานี้ไม่รวมภาษีมูลค่าเพิ่ม 7% ****

อัตราค่าบริการ (บาท)	RUBY ชั้น 2 มีระเบียบง 16 ตรม. 5 ห้อง	DIAMOND ชั้น 3 มีระเบียบง 16 ตรม. 7 ห้อง
ผู้ใหญ่ พักห้องคู่	179,000	186,000
เด็กต่ำกว่า 12 ปี พักกับผู้ใหญ่ 1 ท่าน	139,000	139,000
พักเดี่ยว เพิ่มท่านละ	26,000	29,000
อัฟเกรดที่นั่งชั้นธุรกิจ	*สอบถามราคา ณ วันที่จอง*	
ไม่ใช่ตัวหักคีน ท่านละ	42,000	
มีวีซ่าแล้วหักคีนท่านละ	4,000.-	

*****ขอสงวนสิทธิ์ไม่รับจอง 3 ท่าน ต่อ 1 ห้องเนื่องจากทางเรือไม่มีห้องพักแบบ 3 ท่านค่ะ*****

***** หนังสือเดินทางตัวจริง (พาสปอร์ต) ต้องมีอายุการใช้งานไม่น้อยกว่า 6 เดือน และควรครอบคลุมถึงสิ้นสุดวันเดินทาง*****

อัตราค่าบริการนี้รวม

1. ค่าตัวเครื่องบินไป - กลับ ชั้นประหยัด การบินไทย ตามที่ระบุในรายการ
2. ค่าดำเนินการทำวีซ่าเชงเก้น (Schengen) ประเทศเยอรมัน
3. ค่าน้ำหนักกระเป๋าตามสายการบินกำหนด
4. ค่าบริการนำเที่ยว และค่าธรรมเนียมเข้าชมสถานที่ท่องเที่ยวต่าง ๆ
5. ค่าอาหาร และ เครื่องดื่มทุกมื้อ ตามที่ระบุในรายการ
6. เครื่องดื่มบนเรือ ALL INCLUSIVE (เครื่องดื่มแอลกอฮอล์ต่างๆ อาทิ ไวน์ เบียร์ ค็อกเทล วอดก้า แชมเปญ น้ำผลไม้ สมูทตี้ ชา กาแฟฯ) บริการในมื้ออาหารกลางวัน,ค่ำ และที่เล่าจันต์ตลอดทั้งวัน



7. ประกันอุบัติเหตุ วงเงิน 1,000,000.-บาท (ค่ารักษาพยาบาลไม่เกิน 500,000.- บาท) แบบกลุ่ม
ตามเงื่อนไขกรมธรรม์
8. ค่าภาษีสนามบินทุกแห่ง
9. ค่าทิปพนักงานบนเรือ ไกด์ท้องถิ่น และ คนขับรถ

อัตราค่าบริการนี้**ไม่รวม**

1. ค่าทำหนังสือเดินทาง, ค่าทำใบอนุญาตที่กลับเข้าประเทศของคนต่างชาติ หรือ คนต่างด้าว
2. ค่าน้ำหนักของกระเป๋าเดินทางในกรณีที่เกิดเกินกว่าสายการบินกำหนด
3. ค่าใช้จ่ายส่วนตัวอื่น ๆ เช่น ค่าซักรีด ค่าโทรศัพท์ ค่าอาหาร และ เครื่องดื่ม หรือ แอลกอฮอล์ **ที่สั่งเพิ่ม พิเศษ** ฯลฯ
นอกเหนือจากรายการที่กำหนด
4. ค่าทิปหัวหน้าทัวร์ และ พนักงานอะรราวด์เดอะเวิลด์ (ขึ้นอยู่กับความพึงพอใจ)
5. ค่าภาษีมูลค่าเพิ่ม 7% และภาษีหัก ณ ที่จ่าย 3% (เฉพาะค่าบริการทัวร์)

การชำระเงิน

- **ค่ามัดจำทัวร์ ท่านละ 80,000 บาท** ภายใน 24 ชั่วโมงที่ทำการจอง
*** ส่วนเพิ่มเติมกรณีพักเดี่ยว หรือ ที่นั่งชั้นธุรกิจ ชำระพร้อมค่ามัดจำทัวร์ ***
- ชำระค่าทัวร์เต็มจำนวน ภายใน 30 วัน ก่อนการเดินทาง

หมายเหตุ : ** ขอสงวนสิทธิ์ในการเปลี่ยนแปลงรายการโดยมีต้องแจ้งให้ทราบล่วงหน้า**

กรณีสายการบิน มีการปรับขึ้นอัตราค่าภาษีน้ำมันตามภาวะน้ำมันโลก บริษัทขอสงวนสิทธิ์ในการเรียกเก็บตามจริง**

กรณียกเลิกการเดินทาง

1. แจ้งยกเลิกล่วงหน้าก่อน 60 วันก่อนวันเดินทางเก็บค่าใช้จ่าย ท่านละ 80,000 บาท
2. แจ้งยกเลิกระหว่าง 16 - 30 วันก่อนก่อนวันเดินทางเก็บค่าใช้จ่ายครึ่งหนึ่งของค่าทัวร์
3. แจ้งยกเลิกน้อยกว่า 15 วันก่อนวันเดินทางขอสงวนสิทธิ์เก็บค่าใช้จ่ายทั้งหมดของการเดินทาง



บริษัทขอสงวนสิทธิในการรับผิดชอบต่อกรณีดังกล่าว

1. ผู้โดยสารที่เดินทางล่าช้าไม่อาจเรียกร้องสิทธิใด ๆ ได้
2. ถูกปฏิเสธมิให้ท่านออกนอกประเทศและเข้าประเทศปลายทาง จากกองตรวจคนเข้าเมือง ไม่อาจเรียกร้องสิทธิใดๆ
3. หากท่านไม่สามารถเดินทางได้ด้วยสาเหตุใดก็ตามไม่อาจเรียกร้องสิทธิใด ๆ ได้
4. บริษัทในฐานะตัวแทนสายการบิน ยานพาหนะอื่น ๆ ไม่สามารถรับผิดชอบต่อการบาดเจ็บ และสูญหายของทรัพย์สิน หรือค่าใช้จ่ายต่าง ๆ อันเกิดจากความล่าช้าของท่าน
5. การยกเลิกเที่ยวบิน อุบัติเหตุ ภัยธรรมชาติ การนัดหยุดงาน และ ปัญหาทางการเมือง
6. กรณีที่ลูกค้ำลืมของหรือทำของหล่นหายในระหว่างการเดินทาง ไม่ถือเป็นความรับผิดชอบต่อหัวหน้าทัวร์หรือของ บริษัท ๆ หากแต่จะช่วยดำเนินการประสานงานให้อย่างสุดความสามารถ
7. สำหรับผู้ที่มีครมภ์ ต้องแจ้งล่วงหน้า พร้อมใบรับรองจากแพทย์ (ภาษาอังกฤษ)
8. บริษัทฯ ขอสงวนสิทธิ์ที่จะปรับเปลี่ยน หรือเปลี่ยนแปลงรายการทัวร์ โรงแรม และตารางการบินได้ตามความเหมาะสมเมื่อเกิดเหตุสุดวิสัย ทั้งนี้ถือเป็นเอกสิทธิ์ของบริษัทฯ โดยยึดถือตามสภาพการณ์ แต่ยังคงรักษามาตรฐานการบริการและประโยชน์ของท่านเป็นสำคัญ
9. บริษัทฯ เป็นเพียงตัวแทนการท่องเที่ยว สายการบิน และตัวแทนการท่องเที่ยวในต่างประเทศ ซึ่งไม่อาจรับผิดชอบต่อความเสียหายต่าง ๆ ที่อยู่เหนือการควบคุมของเจ้าหน้าที่บริษัทฯ อาทิ การจลาจล การนัดหยุดงาน การจลาจล เปลี่ยนแปลงกำหนดเวลาตารางบิน ภัยธรรมชาติ ฯลฯ และการห้ามออกนอกประเทศ หรือห้ามเข้าประเทศ อันเนื่องจากสิ่งผิดกฎหมาย หรือเอกสารเดินทางไม่ถูกต้อง หรือถูกปฏิเสธในกรณีอื่น ๆ หรือด้วยเหตุผลใด ๆ ก็ตามที่กองตรวจคนเข้าเมืองพิจารณาแล้ว

*** หมายเหตุ :

- ✚ กรณีที่ท่านได้รับวีซ่าล่าช้า ไม่เป็นเหตุให้ท่านชำระเงินล่าช้าตามที่กำหนดในเงื่อนไขการชำระเงินข้างต้น
- ✚ ขอสงวนสิทธิ์ในการเปลี่ยนแปลงรายการโดยมีต้องแจ้งให้ทราบล่วงหน้า
- ✚ กรณีสายการบิน มีการปรับขึ้นอัตราค่าภาษีน้ำมันตามภาวะน้ำมันโลก บริษัทขอสงวนสิทธิ์ในการเรียกเก็บตามจริง



กรุณาโอนเงินมาที่ บัญชี ชื่อ “บริษัท อะราวด์เดอะเวิลด์ จำกัด”

ธนาคารกรุงเทพ สาขานนวิภาวดีรังสิต 196-0-88106-6

ธนาคารกสิกรไทย สาขาลาดพร้าว 10 046-8-45488-2

สอบถาม สำรองที่นั่ง ยืนยันการโอนเงิน ได้ที่ 061-421-0110 และ 061-421-2680

ดำเนินการโดย บริษัท อะราวด์เดอะเวิลด์ จำกัด
ใบอนุญาตประกอบธุรกิจท่องเที่ยวเลขที่ 11/09394



AROUND THE WORLD TRAVEL TOGETHER #เที่ยวด้วยกัน #ไปรอบโลก

ภาพตัวอย่างห้องพัก

ห้องมีระเบียง RUBY ชั้น 2 ขนาดห้อง 16 ตรม. (5 ห้อง)
ห้องมีระเบียง DAIMOND ชั้น 3 ขนาดห้อง 16 ตรม. (7 ห้อง)





แบบฟอร์มการสำรองที่นั่งล่องแม่น้ำไรน์ เทียวฝรั่งเศส – เยอรมัน
วันที่ 14 – 22 ธันวาคม 2567

- ผู้ใหญ่พักห้องละ 2 ท่าน RUBY ชั้น 2 มีระเบียบง 16 ตรม.
 ผู้ใหญ่พักห้องละ 2 ท่าน DIAMOND ชั้น 3 มีระเบียบง 16 ตรม.

1. NAME (MR./MRS./MISS) _____ SURNAME _____

ชื่อ-นามสกุล (นาย/นาง/นางสาว) _____

ทานเนื้อวัว ไม่ทานเนื้อวัว แพ้อาหาร: โปรดระบุ _____

2. NAME (MR./MRS./MISS) _____ SURNAME _____

ชื่อ-นามสกุล (นาย/นาง/นางสาว) _____

ทานเนื้อวัว ไม่ทานเนื้อวัว แพ้อาหาร: โปรดระบุ _____

3. NAME (MR./MRS./MISS) _____ SURNAME _____

ชื่อ-นามสกุล (นาย/นาง/นางสาว) _____

ทานเนื้อวัว ไม่ทานเนื้อวัว แพ้อาหาร: โปรดระบุ _____

4. NAME (MR./MRS./MISS) _____ SURNAME _____

ชื่อ-นามสกุล (นาย/นาง/นางสาว) _____

ทานเนื้อวัว ไม่ทานเนื้อวัว แพ้อาหาร: โปรดระบุ _____

ท่านต้องการจำนวนห้องพักแบบใด กรุณาระบุ :

- TWN / พักคู่สองเตียง DBL / พักคู่เตียงเดี่ยว SINGLE / พักเดี่ยว
 CWB/เตียงเสริมเด็ก CNB/เด็กไม่รับเตียงเสริม

ชื่อผู้จอง **โปรดระบุทุกข้อ** : คุณ _____ TEL. _____

ที่อยู่ :

MOBILE _____ EMAIL ADDRESS: _____